ЭНГЕЛЬС . ул ТРУДОВАЯ . ДОМ - 12/3
СЕКЦИЯ - "В" . ПЛАН 6 ЭТАЖА
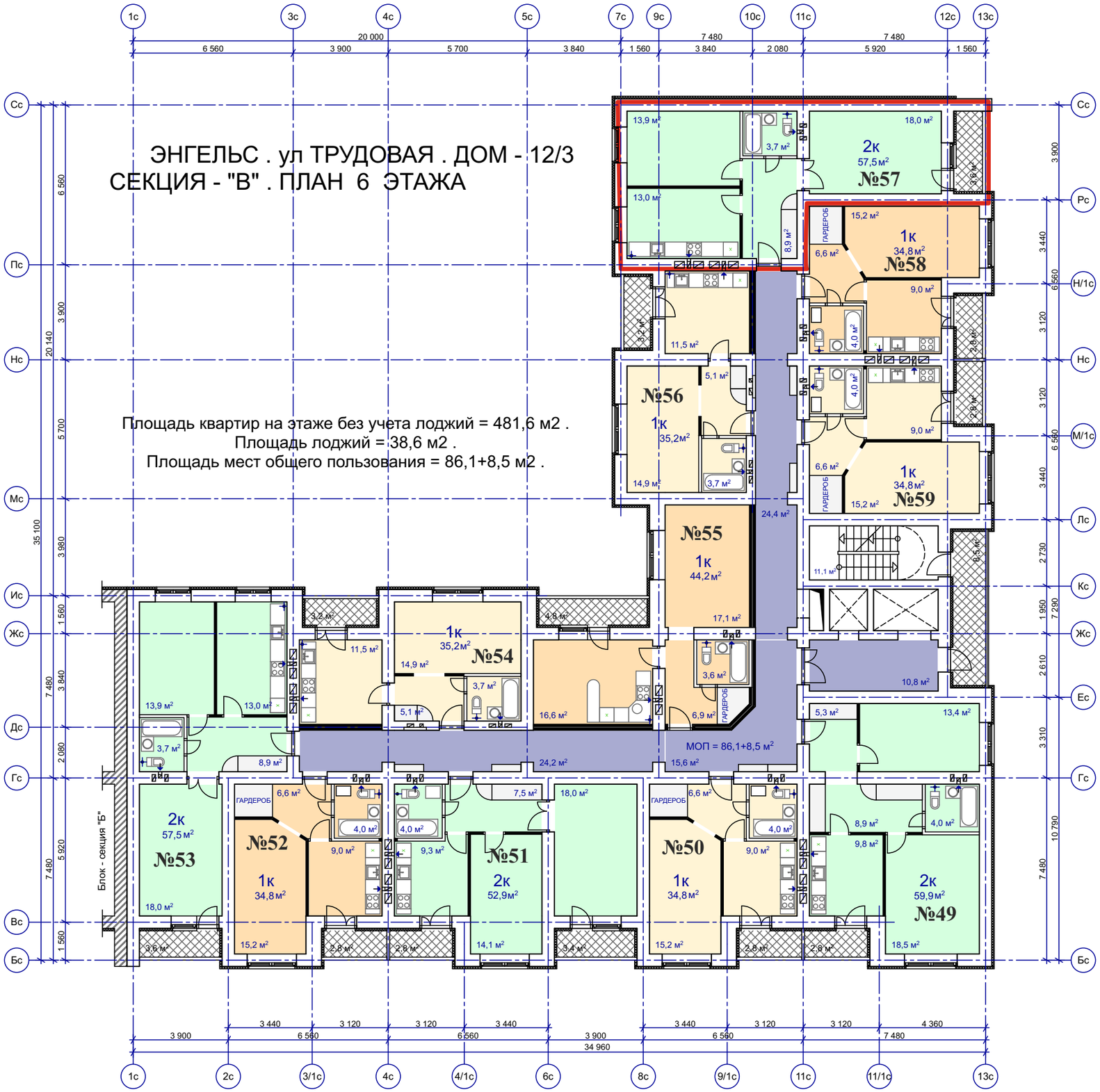
Площадь квартир на этаже без учета лоджий = 481,6 м2 .
Площадь лоджий = 38,6 м2 .
Площадь мест общего пользования = 86,1+8,5 м2 .